Toscane

21 au 28 Mai 2012

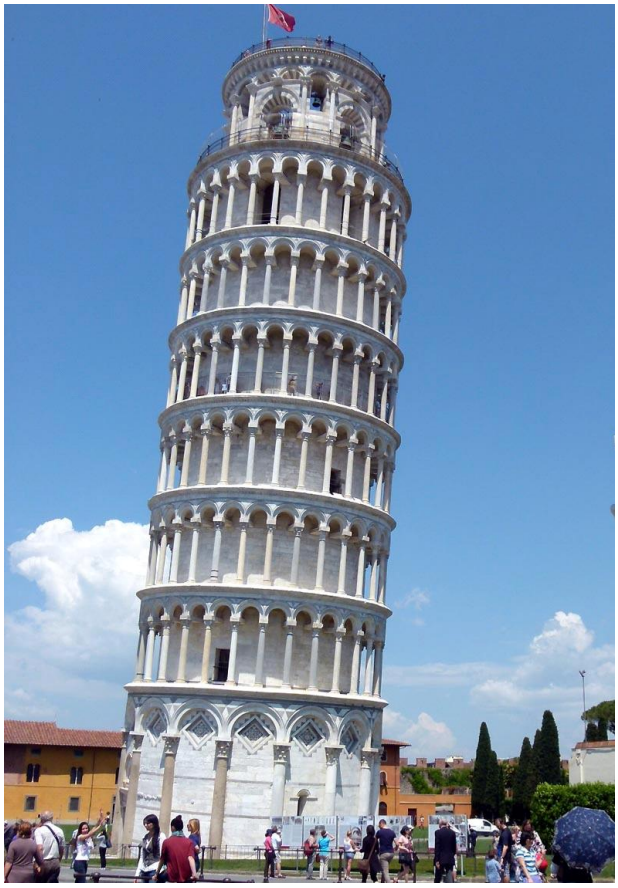

Patrick & Nicole GUERIN

FIRENZE
Galleria degli Uffizi
Galerie des Offices

Mardi 22 Mai, matinée à la Galerie des Offices

Notre petit Hôtel étant situé à proximité, nous sommes sur la Plazza della Signoria avant l'ouverture de la Galerie des Offices. Nous avons tout de même une bonne file d'attente de 3/4 d'heure avant d'y entrer.

C'est un Musée incontournable sur la période de la Renaissance, à Florence. Nous visitons la Galerie avec un Audio-Guide.

Comme il est interdit de photographier, j'ai inclus des photos récupérées dans les guides pour illustrer les pages suivantes.
Devant le Palazzo Vecchio se trouve la reproduction du célèbre « David » de Michel-Ange.

BERC
FIRENZE
MVSEI
Il Museo chiude alle 18.35
The Museum closes at 6.35 pm
Serie
N.
UFFIZI 00236835
BIGLIETTO INTEGRATO
Galleria degli Uffizi
La Galleria degli arazzi.
Epifanie di tessuti preziosi.
20 marzo 2012 - 2 giugno 2012
Data/Date Mar, 22 Maggio 2012
Ingresso previsto 08:15 - 08:30
Scheduled Entry Time
Prezzo/Price € 11,00.
Prev./Fees € 0,00.
Biglietto emesso da *

La Galerie des Offices

Piazza della Signoria à 8 h 15

Palazzo Vecchio

FIRENZE
Galleria degli Uffizi
Galerie des Offices

Bronzino
Portrait d'Eléonore de Tolède avec son fils Giovanni

Botticelli
La Madone du Livre

Botticelli Naissance de Venus (1485)

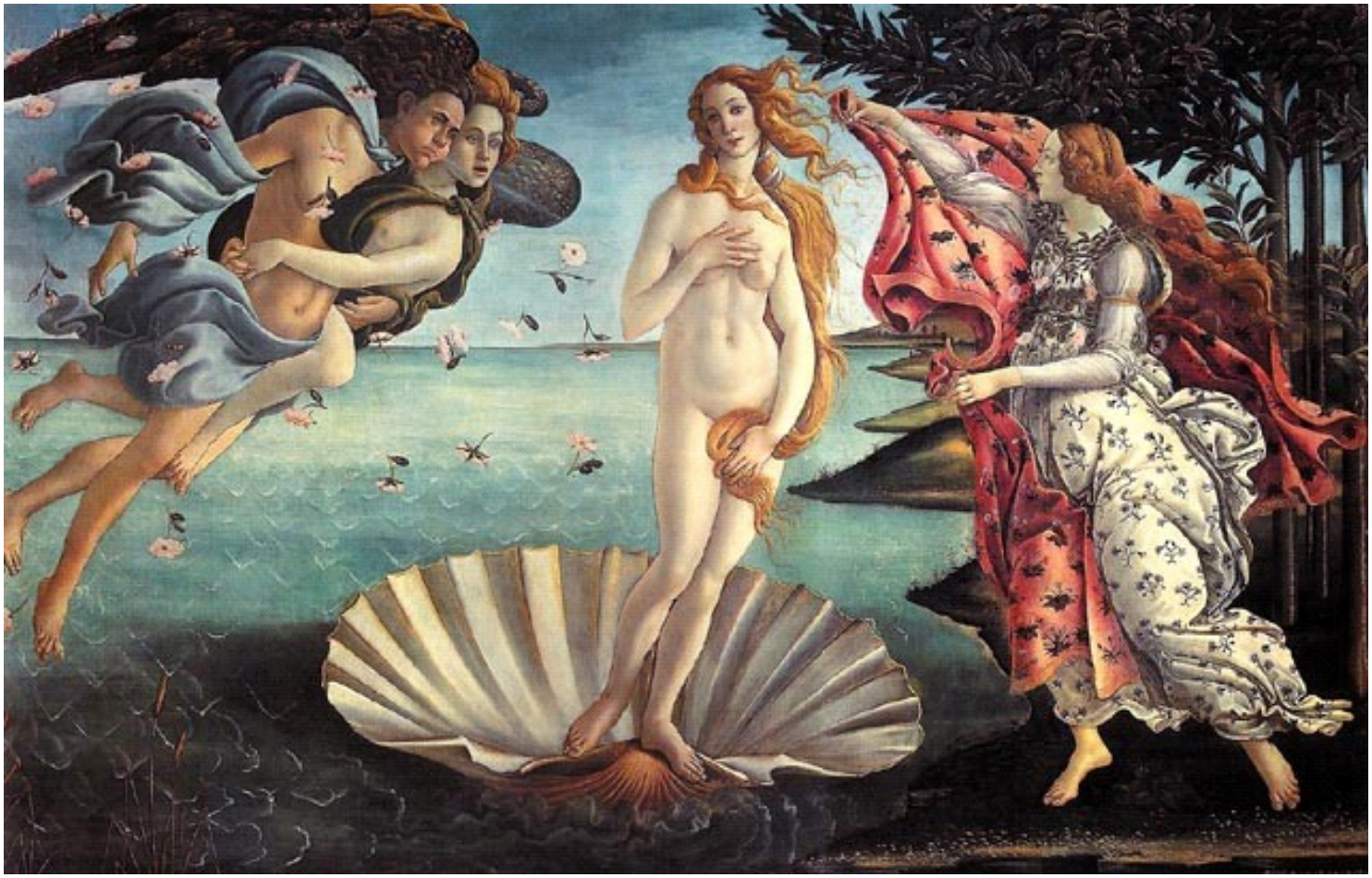

FIRENZE
Galleria degli Uffizi
Galerie des Offices

Botticelli Le Printemps

Botticelli L'adoration des rois mages

Michel-Ange
La Sainte Famille avec Saint-Jean-Baptiste enfant
(Tondo Doni)

Raphael
Elisbetta Gonzague

Le Titien et Sebastiano del Piombo
Sainte Famille autour de saint Jean-Baptiste enfant et Marie Madeleine

Titien Flore *(vers 1515)*

Titien Venus-d'Urbino

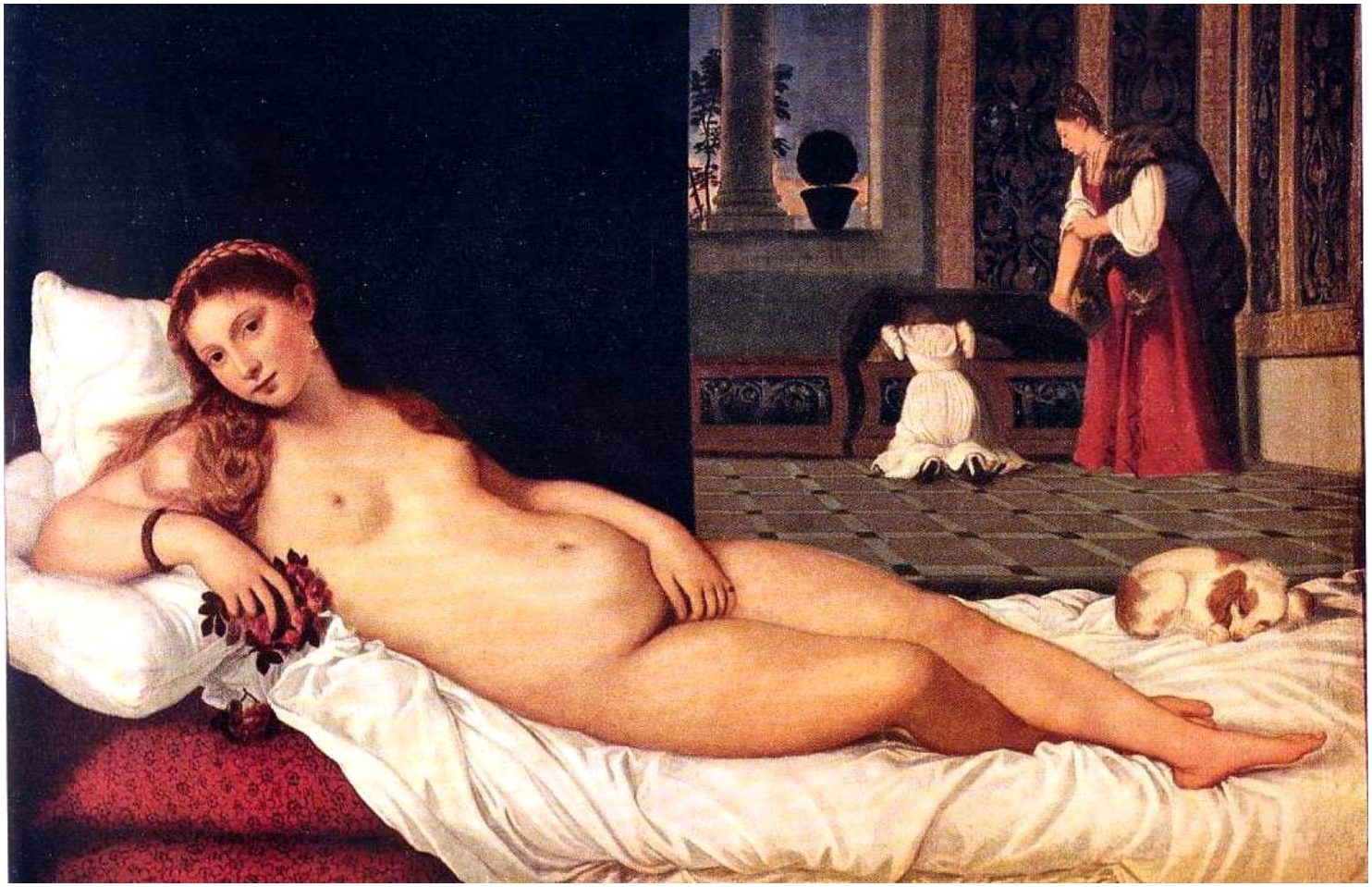

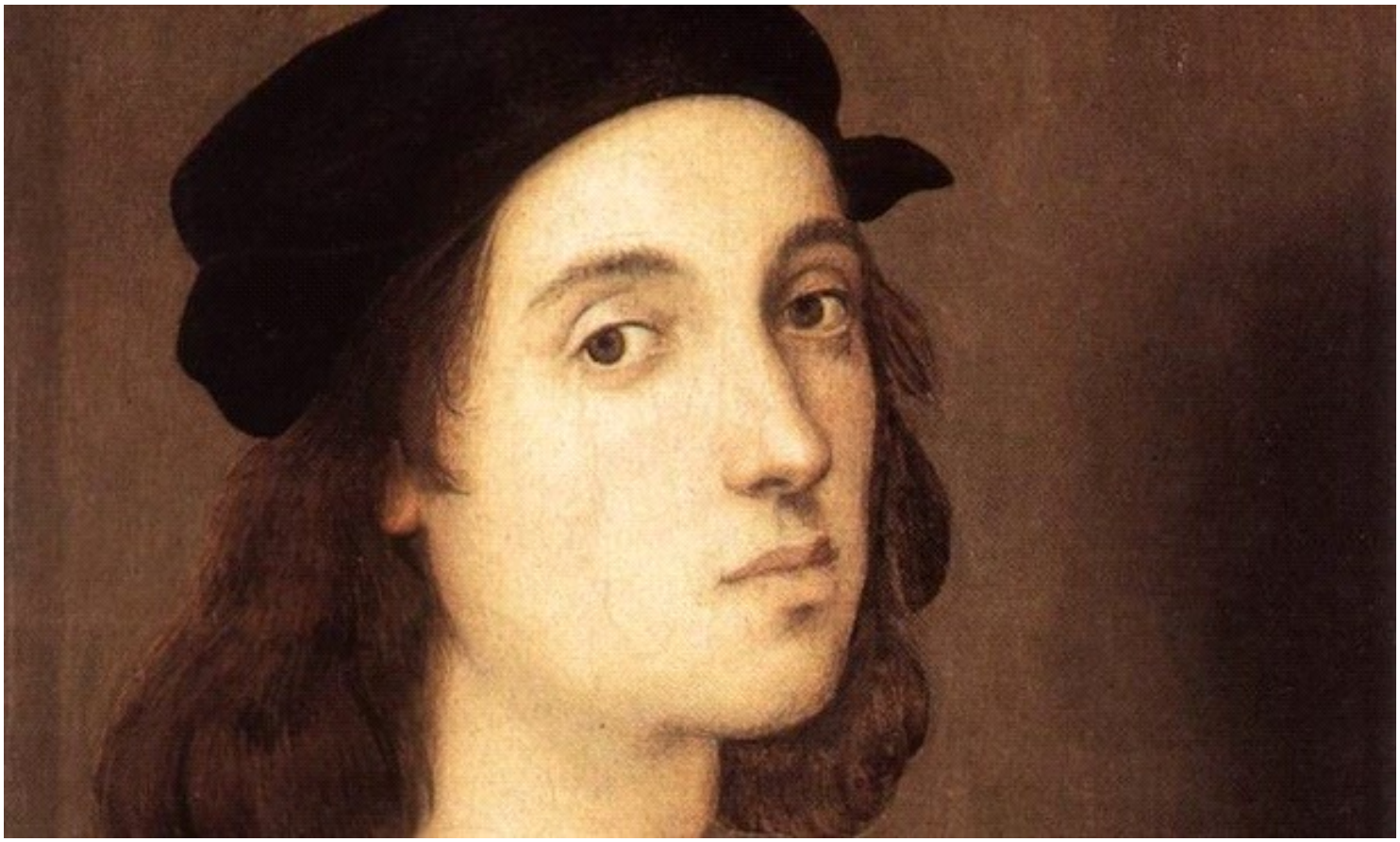

Raphael Portrait de Jules II

Raphael
Madonne

Raphael Pape Léon X

FIRENZE
Galleria degli Uffizi
Galerie des Offices

Le Ponte Vecchio vu depuis la Galerie des Offices

Piazza della Signoria à Midi

FIRENZE
Galleria degli Uffizi
Galerie des Offices

Piazza della Signoria à Midi

Pizza au Menu !

FIRENZE
Galleria Palatina
Palazzo Pitti

Palazzo Pitti: Giardino di Boboli le Mardi 22

et la Galerie Palatine le Mercredi 23.

En quittant le Ponte Vecchio, nous nous dirigeons vers le Palazzo Pitti: nous visitons le beau jardin appelé Giardino di Boboli.

Nous y revenons le Mercredi après-midi pour visiter la Galerie Palatine qui renferme les collections de la famille Médicis qui habitait ce palais.

Palazzo Pitti et Giardino di Boboli

FIRENZE
Galleria Palatina
Palazzo Pitti

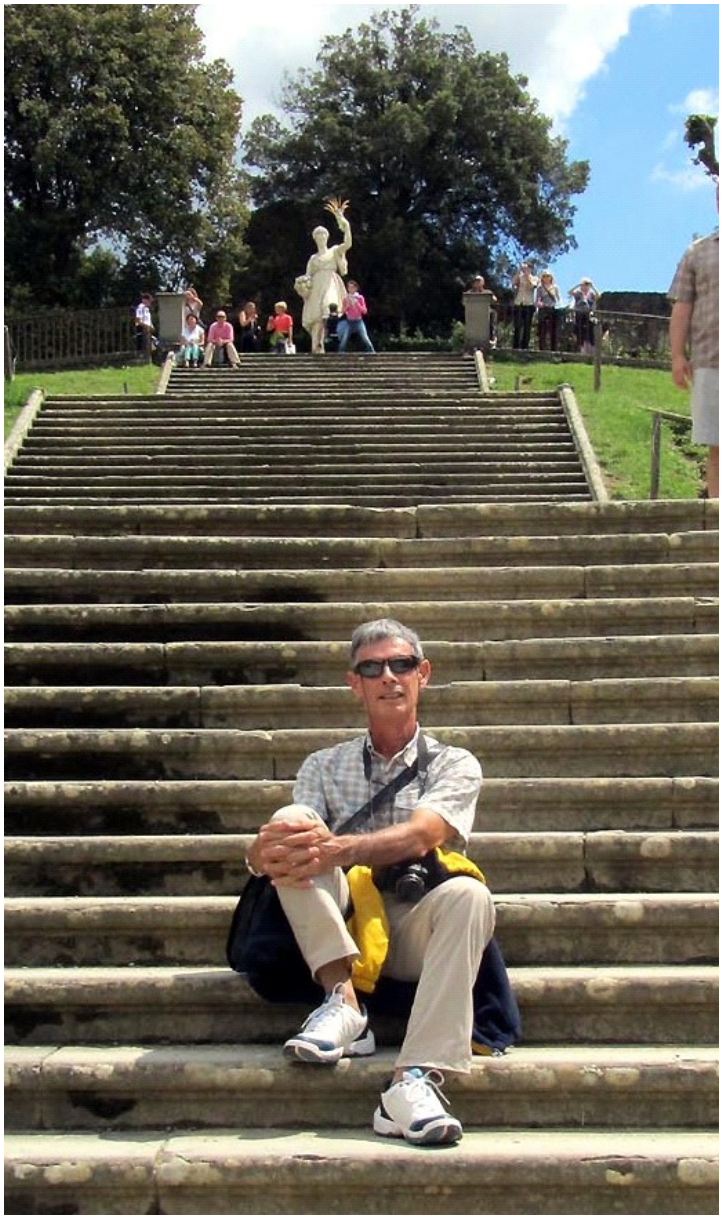

FIRENZE
Galleria Palatina
Palazzo Pitti

FIRENZE
Galleria Palatina
Palazzo Pitti

FIRENZE
Galleria Palatina
Palazzo Pitti

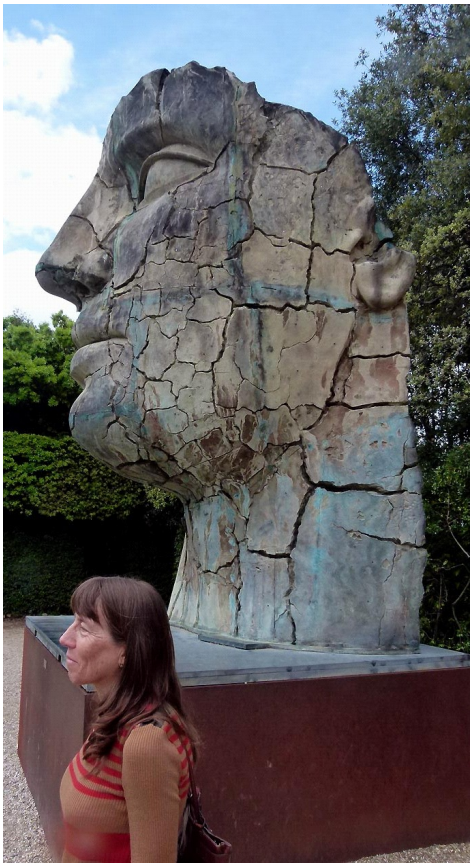

FIRENZE
Galleria Palatina
Palazzo Pitti

FIRENZE
Galleria Palatina
Palazzo Pitti

MANS

FIRENZE
MVSEI

Biglietto integrato
GALLERIA PALATINA
GALLERIA D'ARTE MODERNA
Giappone.
Terra di incanti.
4 Aprile 2012 - 1 Luglio 2012
Mer, 23 Mag 2012
Data/Date
Ingresso previsto
08:30 - 08:45
Scheduled Entry Time
Prezzo/Price € 13,00.
Prev./Fees € 0,00.
Galleria Palatina e Galleria d'Arte Moderna ultimo ingresso 18.30
Palatine Gallery and Gallery of Modern Art last entrance 6.30 p.m
Serie PALATINA
N. 00028770

Les photographies étant interdites, voici quelques documents trouvés dans les guides.

Raphaël Agnolo Doni

FIRENZE
Galleria Palatina
Palazzo Pitti

Le Caravage La Vocation de Matthieu

Raphaël Madeleine Doni

Botticelli
Ritratto di giovane donna

Titien Le concert

FIRENZE
Le Campanile
Le Duomo

Mercredi 23: le Baptistère, Le Campanile & Le Duomo

À 8h30, nous sommes au pied du Campanile et nous montons jusqu'au sommet pour découvrir un beau panorama de Florence.

Nous prenons un bon petit café italien et visitons le quartier en attendant l'ouverture du Duomo (CATHÉDRALE SANTA MARIA DEL FIORE)

Le Baptistère

FIRENZE
Le Campanile
Le Duomo

FIRENZE
Le Campanile
Le Duomo

Le Campanile (85 m)

FIRENZE
Le Campanile
Le Duomo

Espresso Italiano

Le Duomo

FIRENZE
Le Campanile
Le Duomo

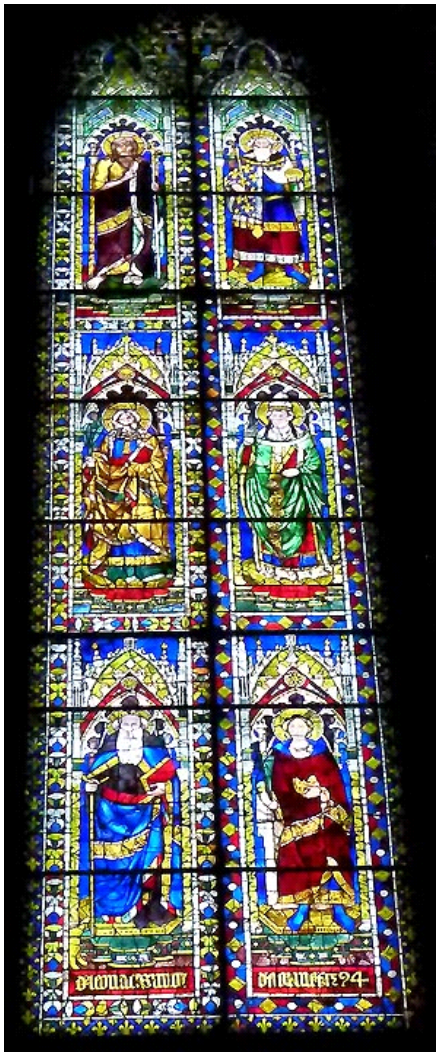

FIRENZE
Le Campanile
Le Duomo

Piazza Della Signoria

FIRENZE
Le Campanile
Le Duomo

FIRENZE
Le Campanile
Le Duomo

La Pergola

FIRENZE
Le Campanile
Le Duomo

Un dernier petit restaurant
À Florence...

Lucca
Pise

Jeudi 24 Mai: Lucca & Pise.

Vers 8 Heures, nous récupérons la voiture et programmons le GPS pour **Lucca**.
La place centrale est bâtie sur les ruines d'anciennes arènes. *Fondée par les Etrusques, romaine au IIe siècle av. J.-C.(le plan en damier de ses rues en conserve la trace), cité prospère au VIe (un duc y frappait sa monnaie), elle tire sa fortune du commerce de la soie et devient au XIe la capitale de la Toscane.*

Nous déjeunons entre Lucca & Pise, dans une belle petite auberge qui nous sert une délicieuse assiette de charcuterie.

Nous arrivons à **Pise**, en début d'après-midi: le GPS nous arrête juste devant le petit hôtel « Amalfitana ». L'hôtelier nous établit un pass pour le stationnement jusqu'au lendemain car nous sommes en plein dans le centre historique de la ville.
Nous sommes tout près de la Tour Penchée, le Duomo et le Baptistère. Nous y passons l'après-midi.
Nous dînons sur place, à l'extérieur et terminons la soirée sous un beau ciel crépusculaire.

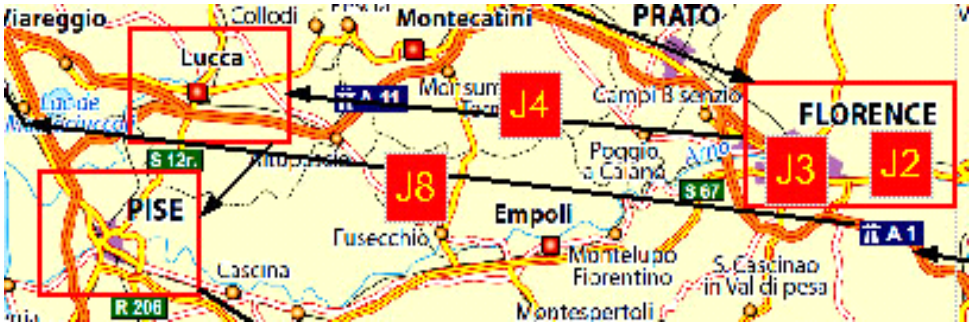

Lucca
Pise

Lucca

Lucca

Pise

Albergo Da Nonno Mariano

Pise

La Tour Penchée

Pise

Le Baptistère

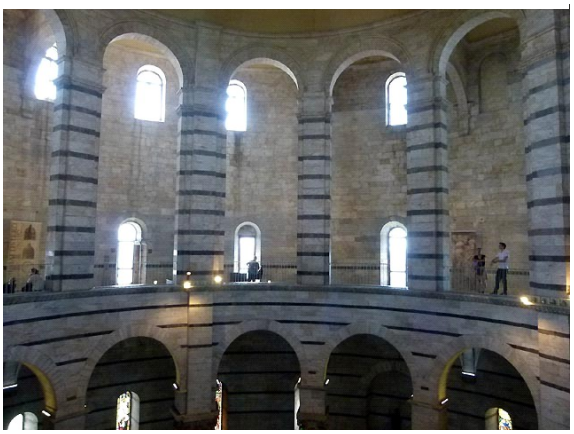

Pise

Le Duomo

Pise

Le Duomo

Pise

Pise

Pise

BAR COSTA GELATERIA
Pates et riz
Spaghettis à l'amatriciana
(vec sauce tomate au lard) € 7,50
Spaghettis à la carbonara
aux œufs et aux lardons € 7,50
Spaghettis à l'ail et à l'huile au paprika € 6,50
Spaghettis à la bolognaise
avec petit ragoût de bœuf € 6,80
Spaghettis sauce tomate € 6,80
Pâtes jaunes et vertes € 7,50
Macaronis aux champignons € 7,50
Raviolis sauce aurore € 7,50
Potage à la paysane € 7,00
Potage aux légume € 6,80
Zuppa di Farro € 7,00
Tortellini aux sauce tomate € 7,00
Tortellini aux sauce tomate et ragoût € 7,00
Potage aux tortellini € 7,00
Grattin de Canneloni (au four) € 7,50
Tagliatelles à la bolonaise € 7,00
Tagliatelles sauce tomate € 7,00
Tagliatelles au sanglier € 8,50
Gnocchis sauce tomate aux basilic € 7,50
Gnocchis au piston € 7,50
Lasagnes € 7,50

Pise Montepulciano

Vendredi 25 Mai: Pise_Montepulciano

Nous quittons Pise au petit matin afin de profiter d'une belle étape de 140 km dans la campagne Toscane.
Nous faisons des arrêts pour admirer de beaux paysages de vignes et Oliviers.

Nous visitons le beau petit village de **Volterra**.(*Volterra a longtemps été le plus grand centre mondial de production et de travail de l'albâtre, roche tendre qu'elle a appris à travailler depuis l'époque étrusque pour la fabrication d'urnes funéraires. A la fin du XIXe siècle, on comptait environ 800 personnes dans l'artisanat de l'albâtre.)*

A midi, nous arrivons à **San Gimignano** où nous déjeunons.
La ville de San Gimognano est curieuse avec toutes ses tours médiévales. (*Sur la route, la silhouette du village surgit de manière surprenante. Cachées longtemps par les nombreuses collines qui les entourent, ses nombreuses tours caractéristiques se détachent brutalement sur le ciel et constituent alors un véritable choc.)*

Nous atteignons la **Villa Nottola** vers 16 heures, grâce au point GPS.
Il s'agit d'un domaine viticole qui comporte une partie hôtel et restaurant. Nous sommes très bien installés et nous y passerons 2 nuits.

Pise
Montepulciano

Campagne Toscane

Campagne
Toscane

Volterra

Volterra

San Gimignano

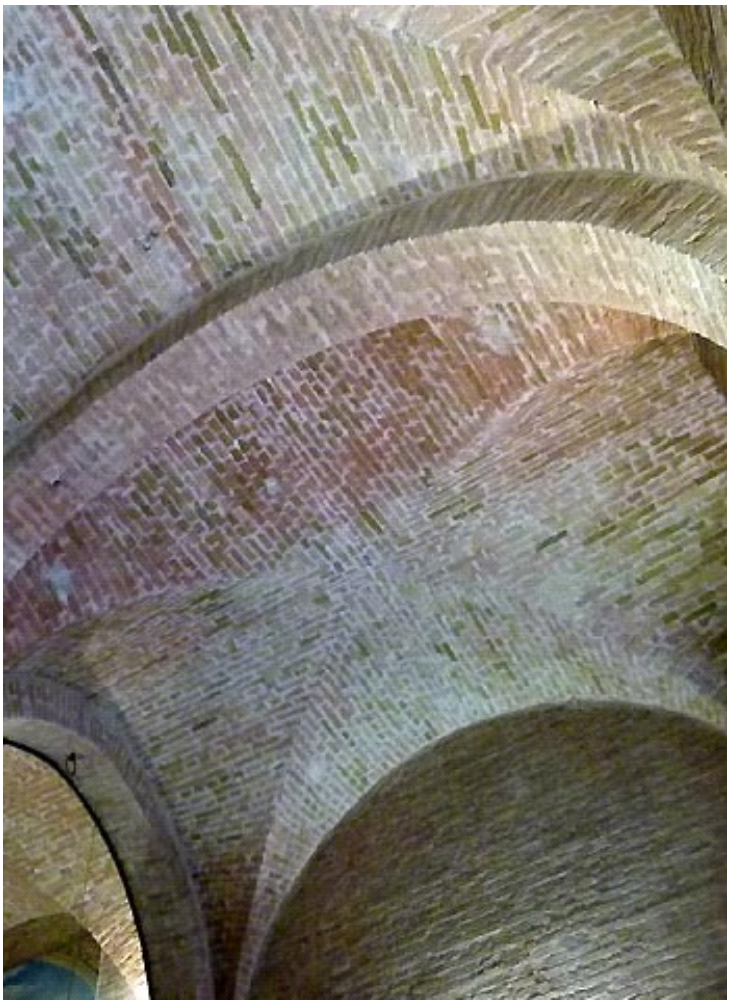

San Gimignano

San Gimignano

Montepulciano
Villa Nottola

Montepulciano
Villa Nottola

Montepulciano
Villa Nottola

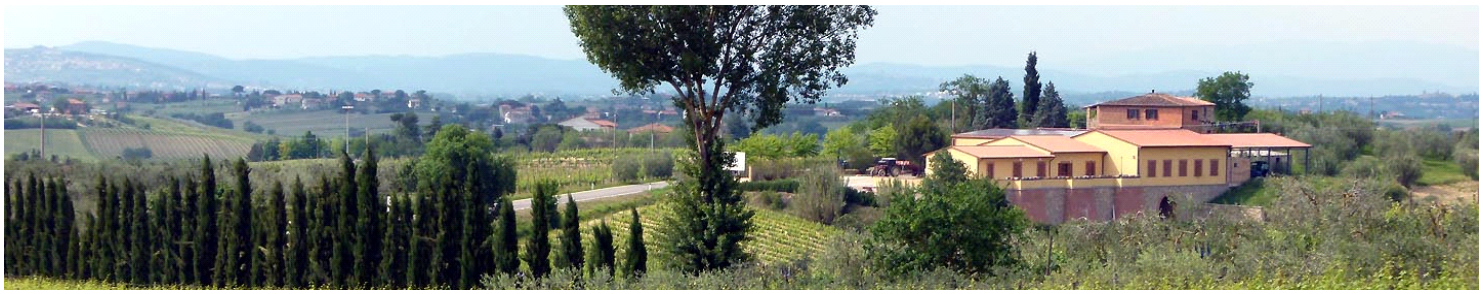

Sienne

Samedi 26 Mai: Sienne.

A une heure de route de la Villa Nottola, nous arrivons à Sienne. Un parking est situé au pied de la vieille ville et une série d'escalators permet d'arriver directement dans la cité.

Nous visitons la ville toute la journée, avec l'église San Francesco, la Plazza del Campo (lieu des fêtes du Palio, très réputées), la cathédrale: sa crypte et son Baptistère.

Nous passons la soirée dans le petit village de Montepulciano, au soleil couchant puis dans une petite pizzeria.
Dans une église, nous assistons à une répétition d'une chorale qui nous ravit.

Sienne

S.TOMMASO
B.MARGHERITA

San Francesco

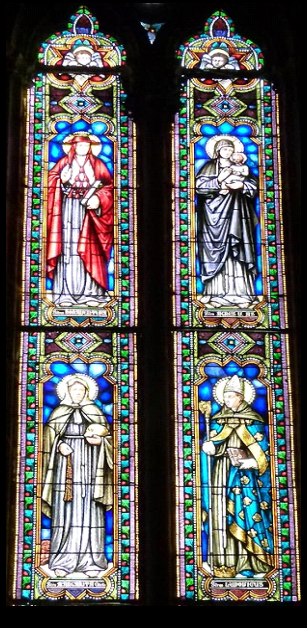

Piazza del Campo

Piazza del Campo

Sienne
Doc: Le Palio

Sienne
Doc: Le Palio

Il Palio di Siena

Considéré par les touristes de passage comme une simple fête traditionnelle, c'est, en réalité, le moment où la ville se révèle à tous, dans une effervescence euphorique et solennelle. Le Palio est une course de chevaux, qui a lieu deux fois par an (le 2 juillet et le 16 août) sur le circuit de la piazza del Campo revêtue, pour l'occasion, d'un manteau de tuf. Les dix à dix-sept groupes qui participent au Palio (dix courent en juillet et sept en août) sont constitués par les habitants des dix-sept contrade qui s'affrontent. Ces quartiers ont chacun leurs costumes avec les couleurs qui les caractérisent, mais également leur symbole fétiche, souvent un animal (ver à soie, porc-épic, dragon, licorne, tour, girafe, chouette, aigle, oie, mouton, louve, coquille, tortue, rhinocéros, escargot, panthère). Les chevaux sont tirés au sort quatre jours avant le Palio et bénis à l'église le jour de la course. La course peut être très violente, car tous les coups sont permis pour gagner. Le cheval peut même gagner sans son cavalier ! Cette manifestation est fascinante, moins pour les deux minutes frénétiques durant lesquelles les chevaux accomplissent trois tours de la place, au milieu des hurlements de la foule, que par le rituel des préparatifs qui l'accompagne. Traditionnellement, un étendard est réalisé par un artiste en honneur de la *contrada* victorieuse (Palio vient de *palium*, étendard en soie qui représentait la Vierge). Chaque *contrada* possède son musée des victoires. Pour les visiter, le plus simple reste de contacter l'office de tourisme pour organiser une visite. Un dîner gigantesque a lieu dans le quartier vainqueur. Le cheval gagnant fait, lui aussi, partie de la fête. Il faut, bien sûr, réserver très tôt pour obtenir une place dans les tribunes, afin d'assister à la manifestation dans de bonnes conditions. Le mieux est d'écrire à l'office du tourisme au moins six mois à l'avance et de prévoir également un hébergement. Il est également possible d'assister aux essais qui ont lieu avant les courses (les trois jours précédents).

Le Palio de Sienne. Nous n'avons pas pu assister à cette Fête célèbre de Sienne. Voici des documents extraits de nos guides.

Sienne

Sienne

Sienne

Le Baptistère

Sienne

Nef droite du **Duomo Nuovo**. Le bâtiment qui l'abrite résulte d'un projet d'agrandissement de la cathédrale qui n'a jamais abouti. En haut de sa tour, il est possible d'admirer la superbe vue sur la campagne siennoise.

Sienne

Montepulciano

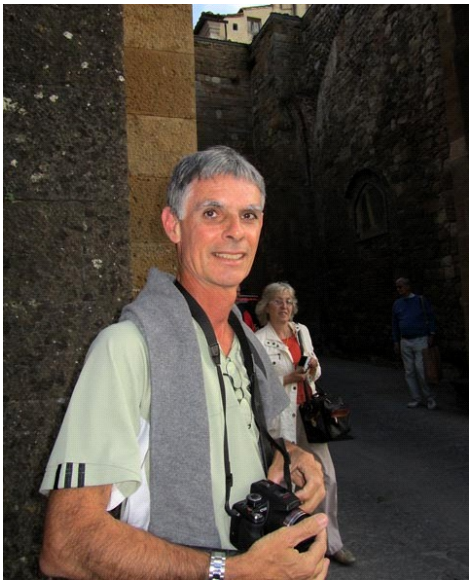

Montepulciano

Montepulciano

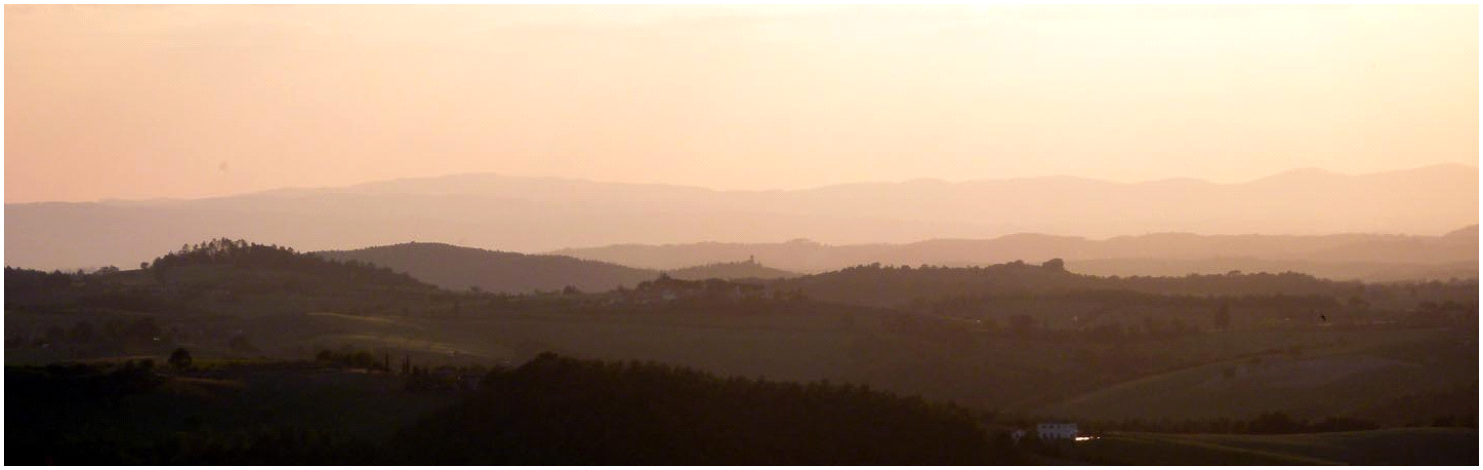

Arezzo

Dimanche 27 Mai
Le Chianti Siennois, Arezzo, Sansepolcro

Pour rejoindre notre dernière étape toscane, nous roulons sur la route du **Chianti**.
C'est un vin rouge ou blanc. Le Vino Santo est un vin doux servi en dessert avec des Cantuccini (biscuit aux amandes que l'on trempe dans le verre… hum que c'est bon !

Nous nous arrêtons à **Arezzo**, ville qui n'est pas très animée en ce dimanche après-midi.

Nous atteignons notre dernière étape, **Sansepolcro** vers 16 heures. Notre hôtel est en plein centre de la vieille ville.
Nous y passons notre dernière soirée en nous baladant dans les rues avant de dîner dans un sympathique restaurant.

Le lundi matin, nous reprenons la route du retour, pour une longue étape de près de 800 km jusqu'à Caumont près d'Avignon. L'autoroute est une succession de viaducs et de tunnels.

C'est un voyage qui nous a vraiment plu !

Patrick & Nicole

Le Vino Santo
& Cantuccini

L'ancienne
la nouvelle bouteille

Arezzo

LE CHIANTI

Curieux Château où nous conduit le GPS !

Les Tours d'une Centrale Nucléaire...

Nous le reprogrammons pour Radda in Chianti,
n'ayant pas trouvé le Castello di Moletto recherché.

Radda in Chianti

Radda in Chianti

Arezzo

Arezzo

Sansepolcro

Sansepolcro

Sansepolcro

Sansepolcro

Une braderie sur la Grand place de Sansepolcro

Sansepolcro

Une braderie sur la Grand place de Sansepolcro

Apéritif italien : Le Spritz

Glaçons
Tranches d'orange
3 volumes de Prosecco ou vin blanc pétillant
2 volumes d'aperol
1 volume d'eau pétillante (Cilaos)